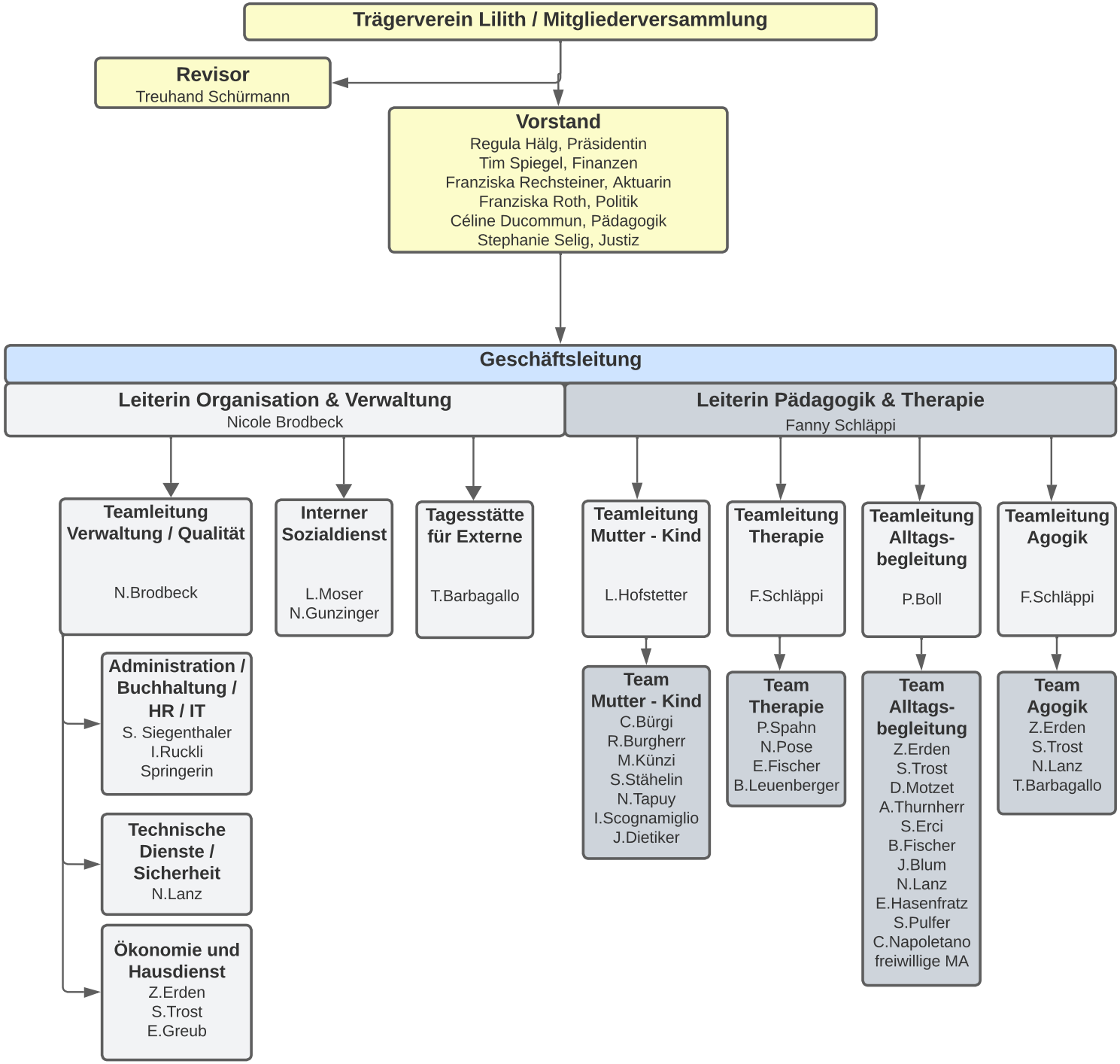
Trägerverein Lilith / Mitgliederversammlung
Revisor
Treuhand Schürmann
Vorstand
Regula Hälg, Präsidentin
Tim Spiegel, Finanzen
Franziska Rechsteiner, Aktuarin
Franziska Roth, Politik
Céline Ducommun, Pädagogik
Stephanie Selig, Justiz
Geschäftsleitung
Leiterin Organisation & Verwaltung
Nicole Brodbeck
Leiterin Pädagogik & Therapie
Fanny Schläppi
Teamleitung Verwaltung / Qualität
N.Brodbeck
Interner Sozialdienst
L.Moser
N.Gunzinger
Tagesstätte für Externe
T.Barbagallo
Teamleitung Mutter - Kind
L.Hofstetter
Teamleitung Therapie
F.Schläppi
Teamleitung Alltags-begleitung
P.Boll
Teamleitung Agogik
F.Schläppi
Administration / Buchhaltung / HR / IT
S. Siegenthaler
I.Ruckli
Springerin
Technische Dienste / Sicherheit
N.Lanz
Ökonomie und Hausdienst
Z.Erden
S.Trost
E.Greub
Team Mutter - Kind
C.Bürgi
R.Burgherr
M.Künzi
S.Stähelin
N.Tapuy
I.Scognamiglio
J.Dietiker
Team Therapie
P.Spahn
N.Pose
E.Fischer
B.Leuenberger
Team Alltags-begleitung
Z.Erden
S.Trost
D.Motzet
A.Thurnherr
S.Erci
B.Fischer
J.Blum
N.Lanz
E.Hasenfratz
S.Pulfer
C.Napoletano
freiwillige MA
Team Agogik
Z.Erden
S.Trost
N.Lanz
T.Barbagallo

ab 01.01.2026