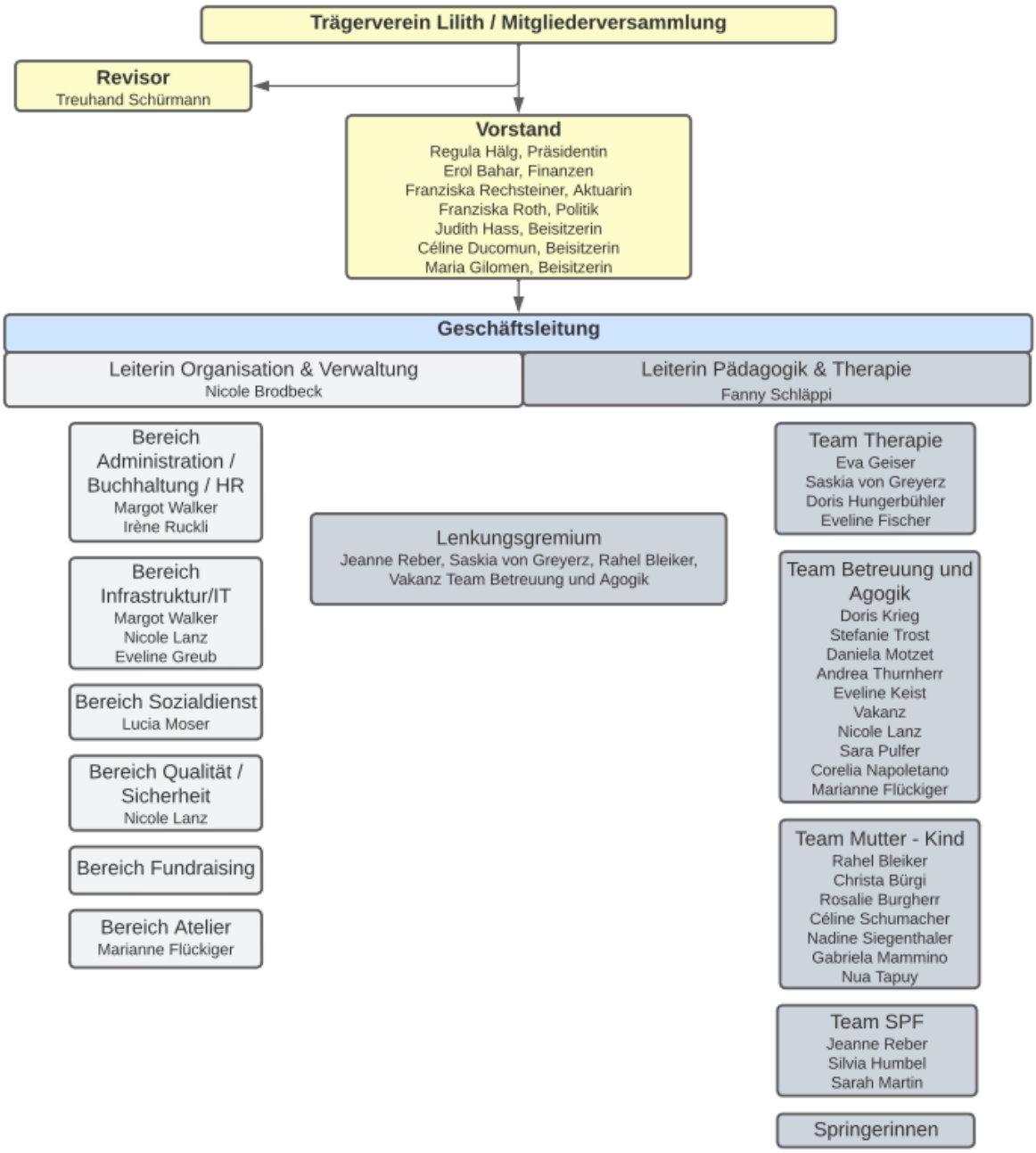
Trägerverein Lilith / Mitgliederversammlung
Revisor
Treuhand Schürmann
Vorstand
Regula Hälg, Präsidentin
Erol Bahar, Finanzen
Franziska Rechsteiner, Aktuarin
Franziska Roth, Politik
Judith Hass, Beisitzerin
Céline Ducomun, Beisitzerin
Maria Gilomen, Beisitzerin
Geschäftsleitung
Leiterin Organisation & Verwaltung
Nicole Brodbeck
Leiterin Pädagogik & Therapie
Fanny Schläppi
Bereich Administration / Buchhaltung / HR
Margot Walker
Irène Ruckli
Bereich Infrastruktur/IT
Margot Walker
Nicole Lanz
Eveline Greub
Bereich Sozialdienst
Lucia Moser
Bereich Qualität / Sicherheit
Nicole Lanz
Bereich Fundraising
Bereich Atelier
Marianne Flückiger
Lenkungsgremium
Jeanne Reber, Saskia von Greyerz, Rahel Bleiker, Vakanz Team Betreuung und Agogik
Team Therapie
Eva Geiser
Saskia von Greyerz
Doris Hungerbühler
Eveline Fischer
Team Betreuung und Agogik
Doris Krieg
Stefanie Trost
Daniela Motzet
Andrea Thurnherr
Eveline Keist
Vakanz
Nicole Lanz
Sara Pulfer
Corelia Napoletano
Marianne Flückiger
Team Mutter - Kind
Rahel Bleiker
Christa Bürgi
Rosalie Burgherr
Céline Schumacher
Nadine Siegenthaler
Gabriela Mammino
Nua Tapuy
Team SPF
Jeanne Reber
Silvia Humbel
Sarah Martin
Springerinnen